

**Obec Sasinkovo**  
**Spoločný obecný úrad so sídlom v Leopoldove**  
**Hlohovská cesta 104/2, 920 41 Leopoldov**  
kontaktná adresa : Podzámska 39, 920 01 Hlohovec

č. 268/2020 - IB

v Hlohovci 16. 04. 2020

Vybavuje: **Mgr. Batíková**

Verejná vyhláška

**O z n á m e n i e**

**o začatí konania o umiestnení stavieb, upustenie od ústneho pojednávania  
a miestneho zisťovania.**

Navrhovatelia: Milan Mažár a manž. Katarína, bytom Sasinkovo č. 335 a Róbert Ešmír, bytom Sasinkovo č. 343, podali dňa 01. 04. 2020 na tunajšom stavebnom úrade návrh na vydanie územného rozhodnutia na umiestnenie stavby : IBV Chlpačky Sasinkovo, na pozemkoch parc. č. 2040, 2041 a 2042 v kat. území Sasinkovo, v obci Sasinkovo.

Uvedeným dňom bolo začaté územné konanie o umiestnení stavby.

Predmetom konania sú nasledovné objekty :

SO 01 – 10 rodinných domov

SO 02 – obslužné komunikácie C3

SO 03 - káblový distribučný rozvod NN

SO 04 – verejné osvetlenie

SO 06- dažďová kanalizácia

SO 07 – slaboprúdové rozvody

Objekt SO 05 - vodovod je stavebne povolený obci Sasinkovo, príslušným stavebným úradom, t.j. Okresným úradom Hlohovec, odborom životného prostredia.

Obec Sasinkovo, Spoločný obecný úrad so sídlom v Leopoldove, v súlade s ustanoveniami § 36 zákona č. 50/1976 Zb. o územnom plánovaní a stavebnom poriadku v znení neskorších predpisov ( ďalej len stavebný zákon ) oznamuje začatie územného konania účastníkom konania a dotknutým orgánom. Vzhľadom k tomu, že predložený návrh poskytuje dostatočný podklad pre posúdenie návrhu, stavebný úrad upúšťa od ústneho konania spojeného s miestnym zisťovaním.

Účastníci konania, ako aj dotknuté orgány môžu svoje námietky a pripomienky k návrhu uplatniť najneskôr **do 10 pracovných dní** odo dňa doručenia tohto oznámenia, na Spoločnom obecnom úrade so sídlom v Leopoldove, na adrese Podzámska 39, Hlohovec. ( stránkové dni sú v pondelok 8.00 – 11.00 hod, v stredu od 13.00 – 16. 00 hod a v piatok 8.00 – 11.00 hod., až do odvolania ) Na neskôr podané pripomienky nebude prihliadnuté.

Zároveň účastníkov konania upozorňujeme, že v súlade s ustanovením § 42 ods. (5) stavebného zákona nebude stavebný úrad v odvolacom konaní prihliadať na námietky a pripomienky, ktoré nebudú uplatnené v určenej lehote v tomto konaní, hoci uplatnené mohli byť.

Toto oznámenie má povahu verejnej vyhlášky podľa § 36 ods. (4) stavebného zákona. Oznámenie musí byť vyvesené 15 dní na úradnej tabuli príslušnej obce. Za deň doručenia sa pokladá posledný deň vyvesenia tohto oznámenia. Správny orgán zverejňuje písomnosť súčasne iným spôsobom v mieste obvyklým, najmä v miestnej tlači, rozhlase alebo na dočasnej úradnej tabuli správneho orgánu na mieste, ktorého sa konanie týka.

Spoločný obecný  
úrad Leopoldov  
kontaktná adresa:  
Podzámska 39, 020 01 Hlohovec

*ca: Zol*

**Jana Ešmírová**  
starostka obce Sasinkovo

Vyvesené dňa :

*22. 04. 2020*



Zvesené dňa :

Oznámenie sa doručí :

1. Obec Sasinkovo – na zverejnenie verejnej vyhlášky
2. Milan Mažár, Sasinkovo č. 335 – splnomocnený doručovateľ
3. Západoslovenská distribučná a.s., P.O. Box 292 810 00 Bratislava
4. Slovak Telekom, a.s., RTC Sever, Poštova 1, Žilina
5. Okresné riaditeľstvo PZ SR, ODI Trnava, Starohájska 3
6. Okresný úrad Hlohovec, odbor starostlivosti o ŽP, Jarmočná 3
7. Okresný úrad Trnava, Pozemkový a lesný odbor, Vajanského 22
8. Okresné riaditeľstvo Hasičského a záchranného zboru v Piešťanoch
9. Regionálny úrad verejného zdravotníctva, Limbova 3, Trnava

Účastníkom konania sa oznámenie doručuje formou verejnej vyhlášky.

2039/2

MESTNÁ KOMUNIKÁCIA - asfaltová cesta

2  
660,00 m<sup>2</sup>

1  
659,99 m<sup>2</sup>

7  
655,05 m<sup>2</sup>

6  
652,40 m<sup>2</sup>

2083/8

2083/49

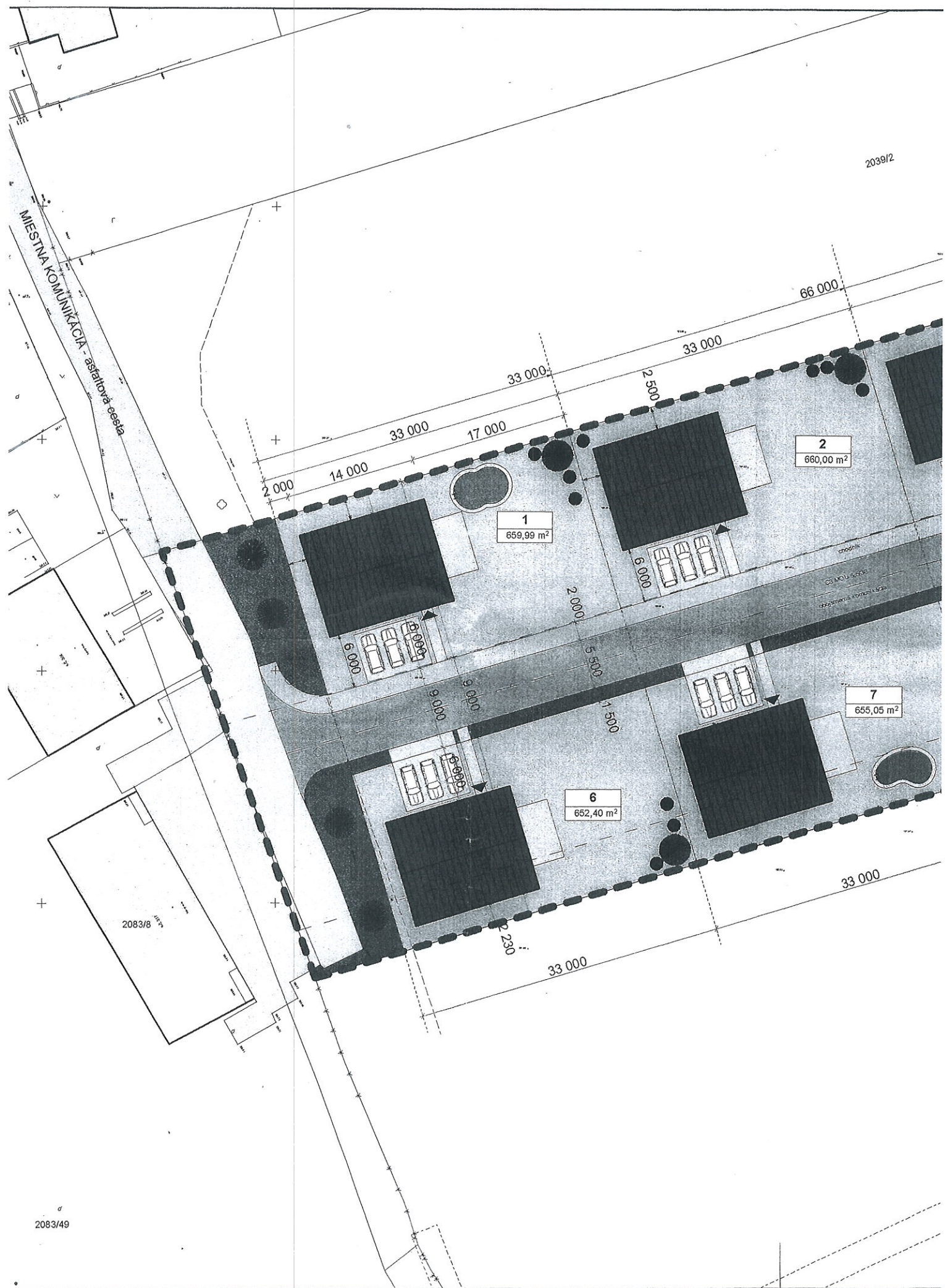

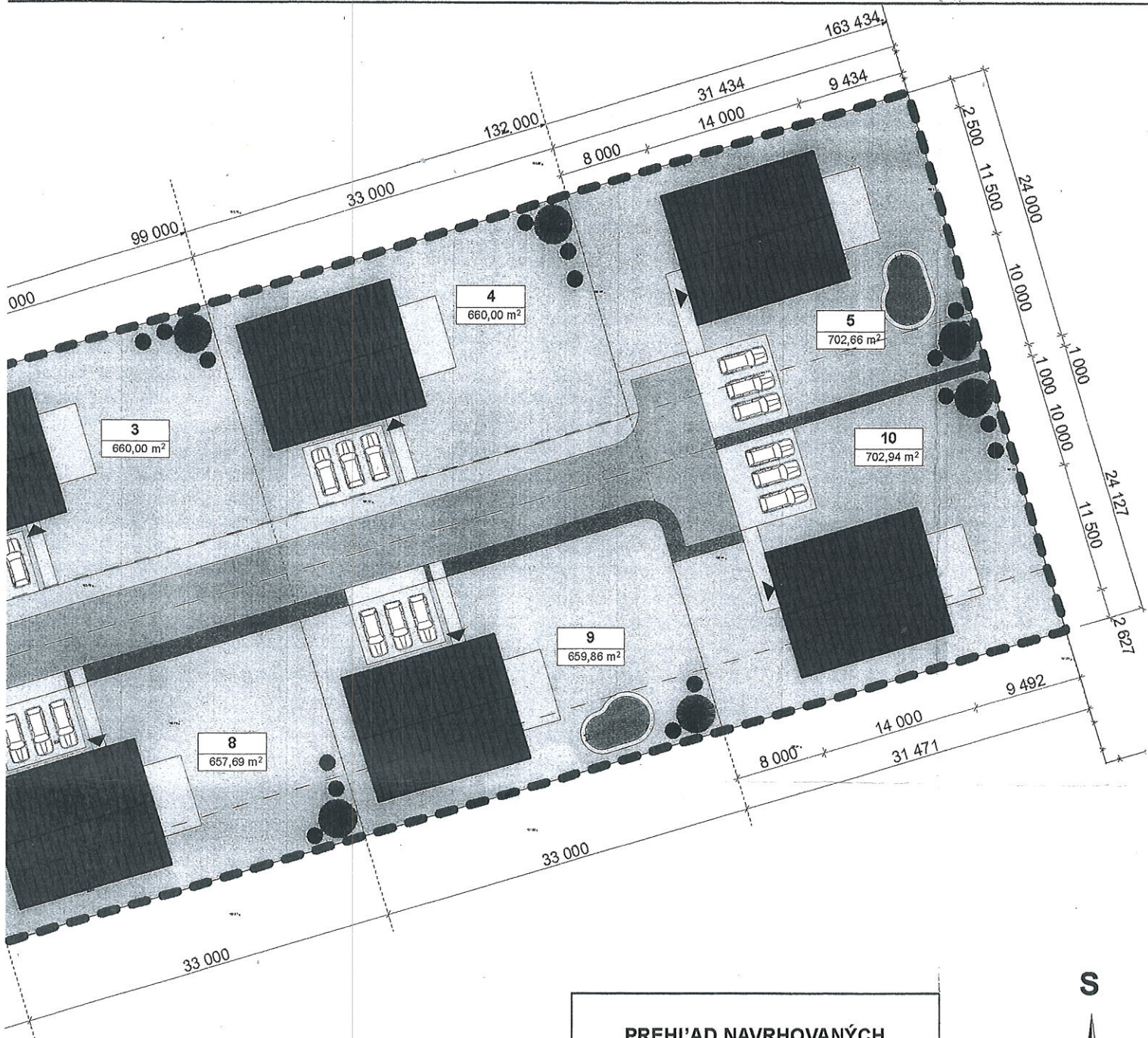

1890/1

### PREHĽAD NAVRHOVANÝCH POZEMKOV

Číslo pozemku	Celková plocha
1	659,99
2	660,00
3	660,00
4	660,00
5	702,66
6	652,40
7	655,05
8	657,69
9	659,86
10	702,94



AUTOR  
NAVRHU

PROJEKTANT  
STAVBY

PROJEKTANT  
ČASTÍ PD

VYPRACOVAL

POČET A<sub>4</sub>

MIERKA  
1:500

# LEGENDA :

1890/2

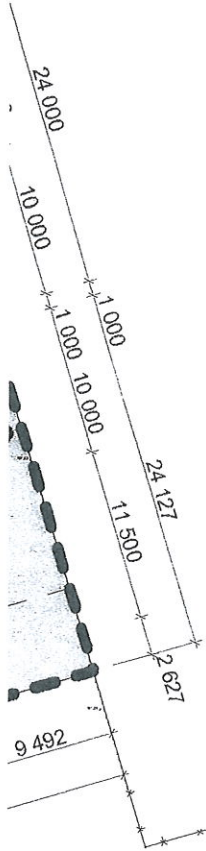

	HRANICA RIEŠENÉHO ÚZEMIA
	HRANICE JESTVUJÚCICH POZEMKOV
	PLOCHY NAVRHOVANÝCH POZEMKOV
	OBJEKTY RODINNÝCH DOMOV - NÁVRH
	MIESTNA KOMUNIKÁCIA - NÁVRH
	SMEROVANIE CIEST
	CHODNÍK, PEŠIA KOMUNIKÁCIA, ZJAZDNÝ CHODNÍK
	VJAZDY A VSTUPY NA POZEMKY
	TERASY A SPEVNNÉ PLOCHY NA POZEMKOV
	VSTUPY DO OBJEKTOV
	BAZÉN
	VEREJNÁ ZELEŇ
	SÚKROMNÁ ZELEŇ
	OZNAČENIE NAVRHOVANÝCH POZEMKOV

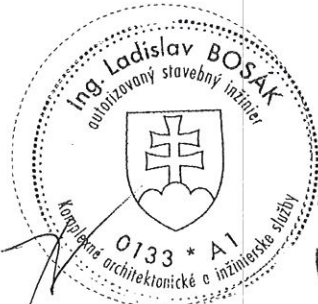
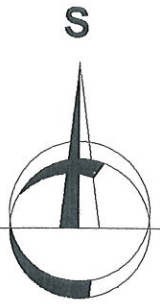

**3**

	ING. LADISLAV BOSÁK BERNOLÁKOVA 39A, 920 01 HLOHOVEC MOBIL: 0905 160 986 E-MAIL: 2b.bosak@gmail.com	INVESTOR <b>Mažár Milan, Mažárová Katarína r. Miklovičová, Ešmír Róbert</b>
	<b>IBV "Chlpačky" Sasinkovo</b>	KÓD KLASIFIKÁCIE STAVBY
AUTOR NÁVRHU <b>ING. LADISLAV BOSÁK</b>	STAVBA	OBJEKT <b>-</b>
PROJEKTANT STAVBY <b>ING. LADISLAV BOSÁK</b>	OBEC <b>SASINKOVO</b>	KATASTRÁLNE ÚZEMIE <b>SASINKOVO</b>
PROJEKTANT ČASTI PD <b>ING. LADISLAV BOSÁK</b>	OKRES <b>HLOHOVEC</b>	PARC. Č. <b>2040, 2041, 2042</b>
VYPRACOVAL <b>ING. FRANTIŠEK MELOVIČ</b>	STUPEŇ <b>DOKUMENTÁCIE PRE ÚZEMNÉ ROZHODNUTIE</b>	
POČET A <sub>2</sub>	OBSAH VÝKRESU <b>ZASTAVOVACIA SITUÁCIA</b>	
MIERKA <b>1:500</b>	DÁTUM <b>JÚL 2019</b>	č.v. <b>03</b>